Entente d'harmonisation PAFI-O

UA04251 Chantier IROQUOIS

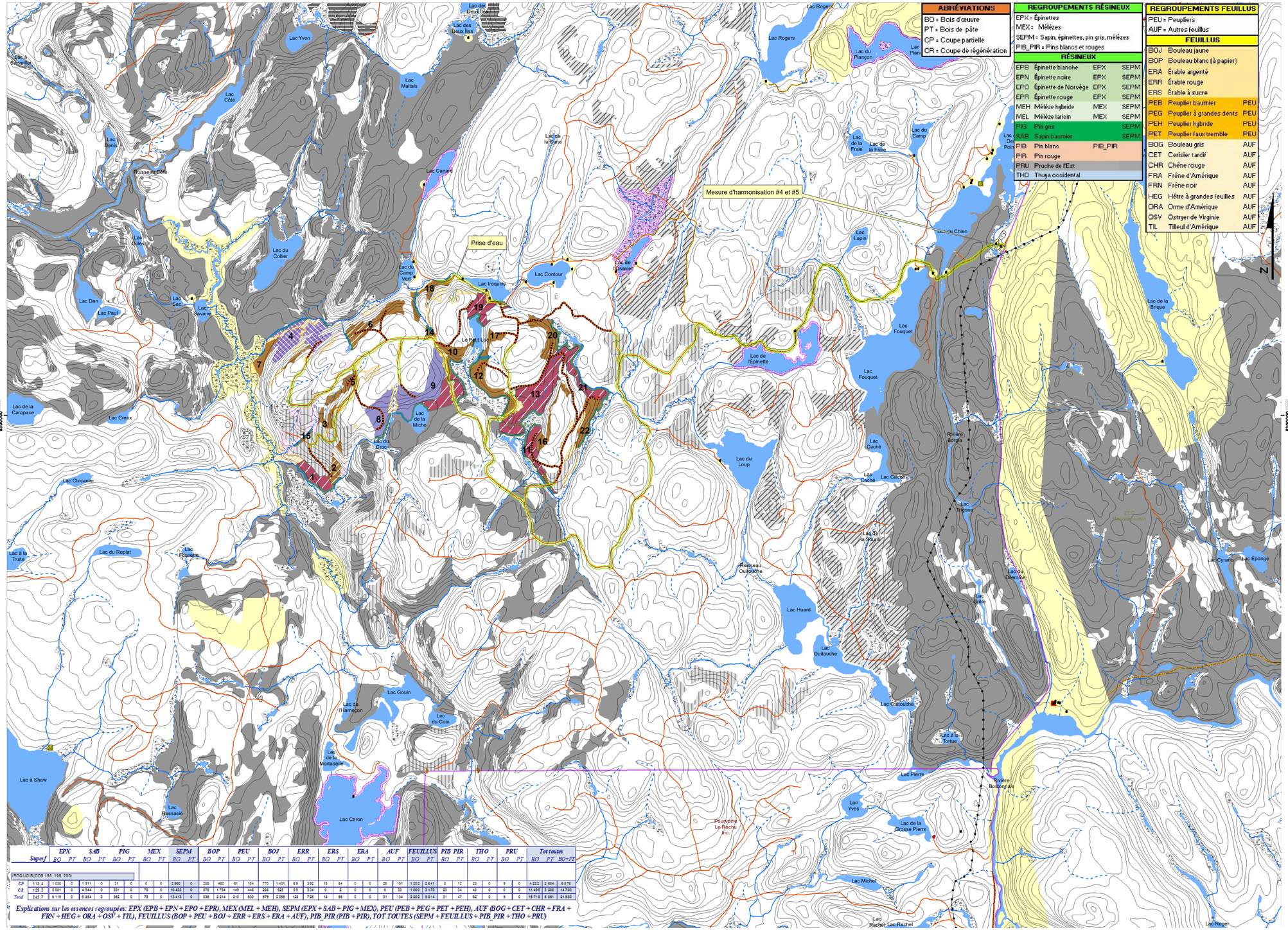

Super	EPX BO	EPX PT	SAB BO	SAB PT	PIG BO	PIG PT	MEX BO	MEX PT	SEPM BO	SEPM PT	BOP BO	BOP PT	PEU BO	PEU PT	BOJ BO	BOJ PT	ERR BO	ERR PT	ERS BO	ERS PT	ERA BO	ERA PT	AUF BO	AUF PT	FEUILLUS BO	FEUILLUS PT	PIB PIR BO	PIB PIR PT	THO BO	THO PT	PRU BO	PRU PT	Tot toutes BO	Tot toutes PT	Tot toutes BO+PT
IROQUOIS (COS 195, 199, 200)																																			
CP	113 4	1 038	0	1 911	0	31	0	0	0	2 992	0	255	400	61	164	770	1 431	69	392	18	54	0	0	25	101	1 202	2 641	8	12	23	0	9	0	4 222	2 654	6 876
CB	129 3	5 081	0	4 944	0	331	0	78	0	10 433	0	578	1 734	149	446	208	625	59	334	0	2	0	0	8	33	1 000	3 173	23	34	40	0	0	0	11 499	3 208	14 703
Total	242 7	6 119	0	6 854	0	362	0	78	0	13 413	0	836	2 214	210	610	978	2 056	128	726	18	56	0	0	31	134	2 202	5 814	31	47	62	0	9	0	15 712	5 861	21 580

Explications sur les essences regroupées: EPX (EPB + EPN + EPO + EPR), MEX (MEL + MEH), SEPM (EPX + SAB + PIG + MEX), PEU (PEB + PEG + PET + PEH), AUF (BOG + CET + CHR + FRA + FRN + HEG + ORA + OSV + TIL), FEUILLUS (BOP + PEU + BOJ + ERR + ERS + ERA + AUF), PIB_PIR (PIB + PIR), TOT TOUTES (SEPM + FEUILLUS + PIB_PIR + THO + PRU)

ABRÉVIATIONS
BO = Bois d'œuvre
PT = Bois de pâte
CP = Coupe partielle
CR = Coupe de régénération

REGROUPEMENTS RÉSINEUX	
EPX = Épinettes	
MEX = Mélèzes	
SEPM = Sapin, épinettes, pin gris, mélèzes	
PIB_PIR = Pins blancs et rouges	

RÉSINEUX			
EPB	Épinette blanche	EPX	SEPM
EPN	Épinette noire	EPX	SEPM
EPO	Épinette de Norvège	EPX	SEPM
EPR	Épinette rouge	EPX	SEPM
MEH	Mélèze hybride	MEX	SEPM
MEL	Mélèze laricin	MEX	SEPM
PIG	Pin gris		SEPM
SAB	Sapin baumier		SEPM
PIB	Pin blanc	PIB_PIR	
PIR	Pin rouge		
PRU	Pruche de l'Est		
THO	Thuya occidental		

REGROUPEMENTS FEUILLUS	
PEU = Peupliers	
AUF = Autres feuillus	

FEUILLUS			
BOJ	Bouleau jaune		
BOP	Bouleau blanc (à papier)		
ERA	Érable argenté		
ERR	Érable rouge		
ERS	Érable à sucre		
PEB	Peuplier baumier		PEU
PEG	Peuplier à grandes dents		PEU
PEH	Peuplier hybride		PEU
PET	Peuplier faux tremble		PEU
BOG	Bouleau gris		AUF
CET	Cerisier tardif		AUF
CHR	Chêne rouge		AUF
FRA	Frêne d'Amérique		AUF
FRN	Frêne noir		AUF
HEG	Hêtre à grandes feuilles		AUF
ORA	Orme d'Amérique		AUF
OSV	Ostryer de Virginie		AUF
TIL	Tilleul d'Amérique		AUF

Plan d'aménagement forestier intégré PAFI-O (traitements)

- Cr Feuillu
- Cr Résineux
- Cr Mixte
- Cphrs-bouq
- Coupe par bandes (Ex: 60 M)
- Cs-sleg (coupe de succession)
- CPPTM
- Cpirl Feuillu
- Cpicp Feuillu
- CJ
- EC
- RPLB_700
- Cpr_u-pr
- Cpi SR Résineux
- Cpr Résineux
- Cpi_rl-3i-ens
- Cpr_u-ens (bande 15 M)
- Non-récoltées Mélangé
- Non-récoltées Résineux
- Non-récoltées Feuillu

Historique des coupes

- Coupe totale 2006-2010
- Coupe totale 2011-2015
- Coupe totale 2016-2021

Planification projetée

- Coupes planifiées

Territoire faunique structuré

- Aire faunique du Gouin
- Pourvoirie avec droits exclusifs
- Zone d'exploitation contrôlée
- Réserve faunique
- Petit lac aménagé PLA
- Projet parc régional

Infrastructures existantes

- Primaire
- Secondaire
- Tertiaire
- Carrossable

Infrastructures projetées

- Implantation
- Amélioration

Territoire forestier

- Improductif
- Non forestier
- Feux 2006 et plus

Territoire sans récolte

- Aucune récolte
- Secteurs à l'étude

Découpage administratif et forestier

- UAF Région 04
- Gazoduc COS (Comp.org.spatiale)

Infrastructures linéaires

- Sentiers FQCQ
- Sentiers FCMQ

Affectations ponctuelles et surfaciques

- Centre d'hébergement
- Villégiature fins commerciales
- Villégiature fins personnelles
- Chalets
- Modalité d'interventions SFI

Fermetures de chemins

- STATUT - ACCEPTÉ

Sources

Données	Organisme	Année
Base de données topographiques du Québec (BDTQ 20k)	Ministère des Ressources naturelles et de la Faune	2005
PAFI O	Ministère des Forêts, faune et parcs	2023-2028

Réalisation

Production : Ministère des Forêts, de la Faune et des Parcs
Unité de gestion de Windigo-et-Gouin

© Gouvernement du Québec

Métadonnées

Projection

Mercator transverse modifiée (MTM), zone de 3°,
Système de coordonnées planes du Québec (SCOPQ), fuseau 08

Système de référence géodésique

NAD 83 compatible avec le système mondial WGS 84

Échelle: 1:20 000

Le formulaire d'entente et la carte d'harmonisation signés
sont considérés comme étant une entente officielle par les parties signataires.

Toutes autres ententes,arrangements ou bonifications à cette entente officielle,
avec toutes personnes ou organismes autres que les signataires de celle-ci,
ne peuvent en diminuer la portée ou la rendre caduque.
En cas de mésentente, cette dernière est la seule prise en compte.

Représentant MFFP

Nom, prénom

Signature Date

Intervenant consulté: Zec Borgia

Nom, prénom

Signature Date

UA 04251
Chantier: IROQUOIS

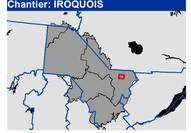

Date: 2022-09-14

Version: 03

Marc-André ARVISAIS

Signature numérique de Marc-André ARVISAIS
Date : 2022.09.14 13:21:50 -04'00'

Signature ing.f.